

REPORTE SEMANAL:

ICA PM 2.5 - CONCENTRACIÓN PM 2.5 DEL 24/06/2024 AL 30/06/2024

No. R123

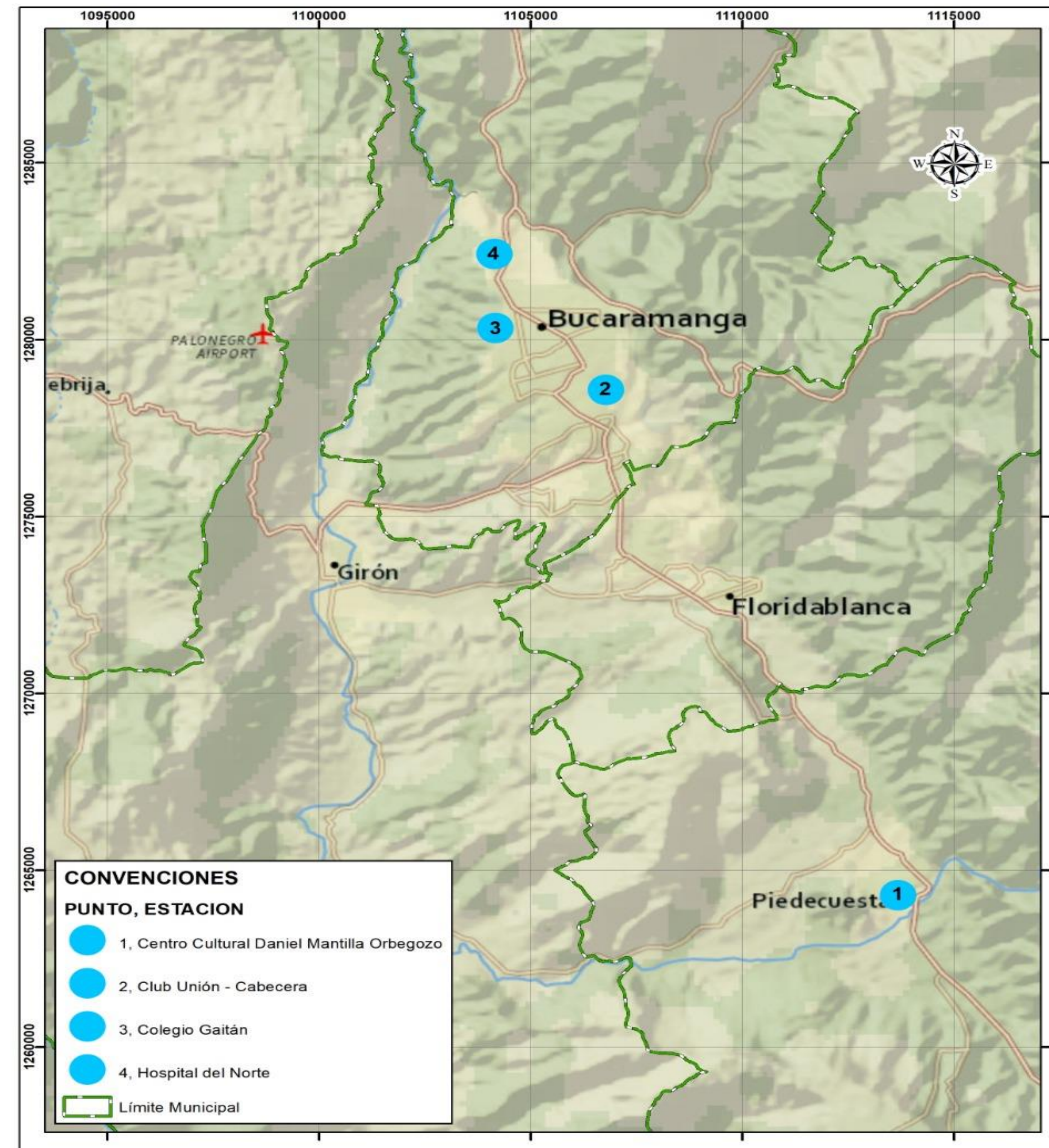
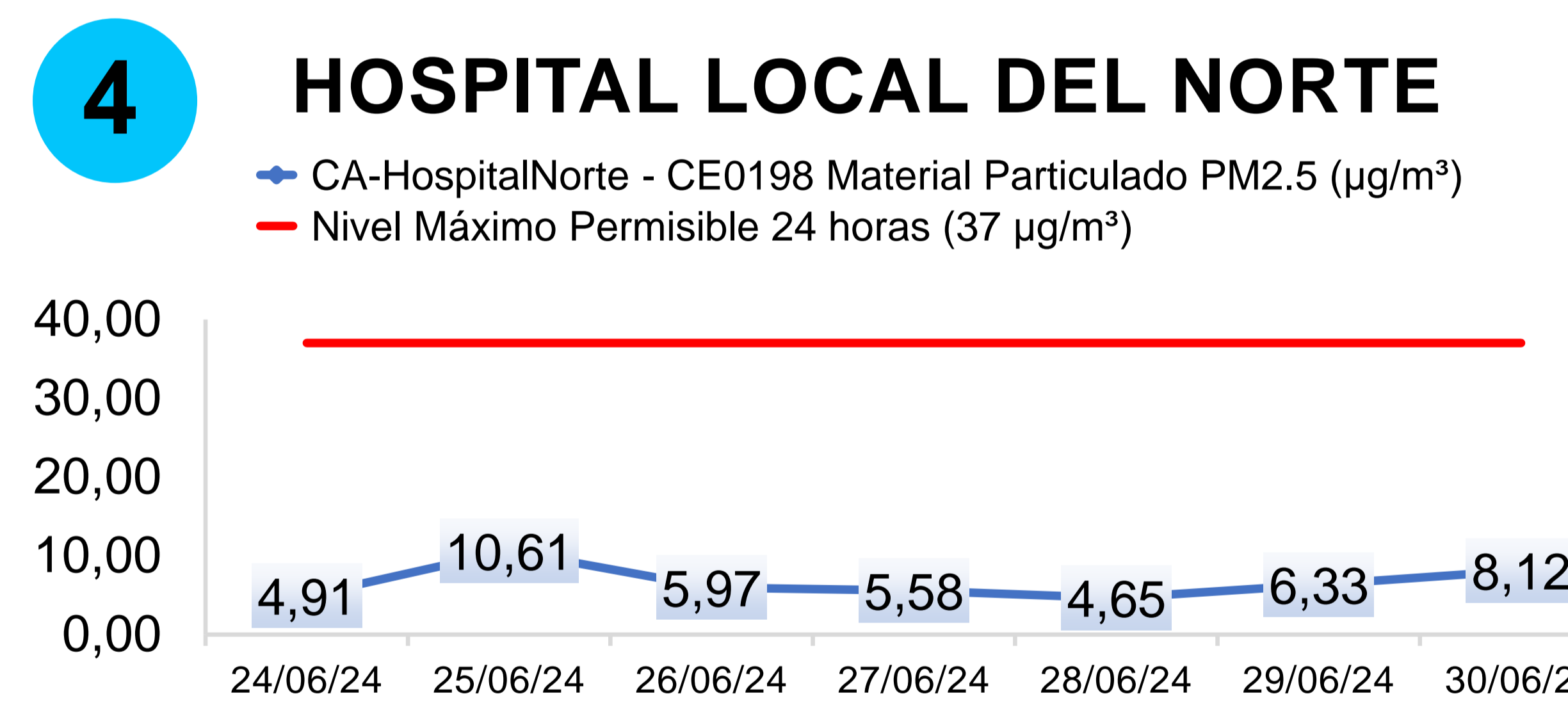
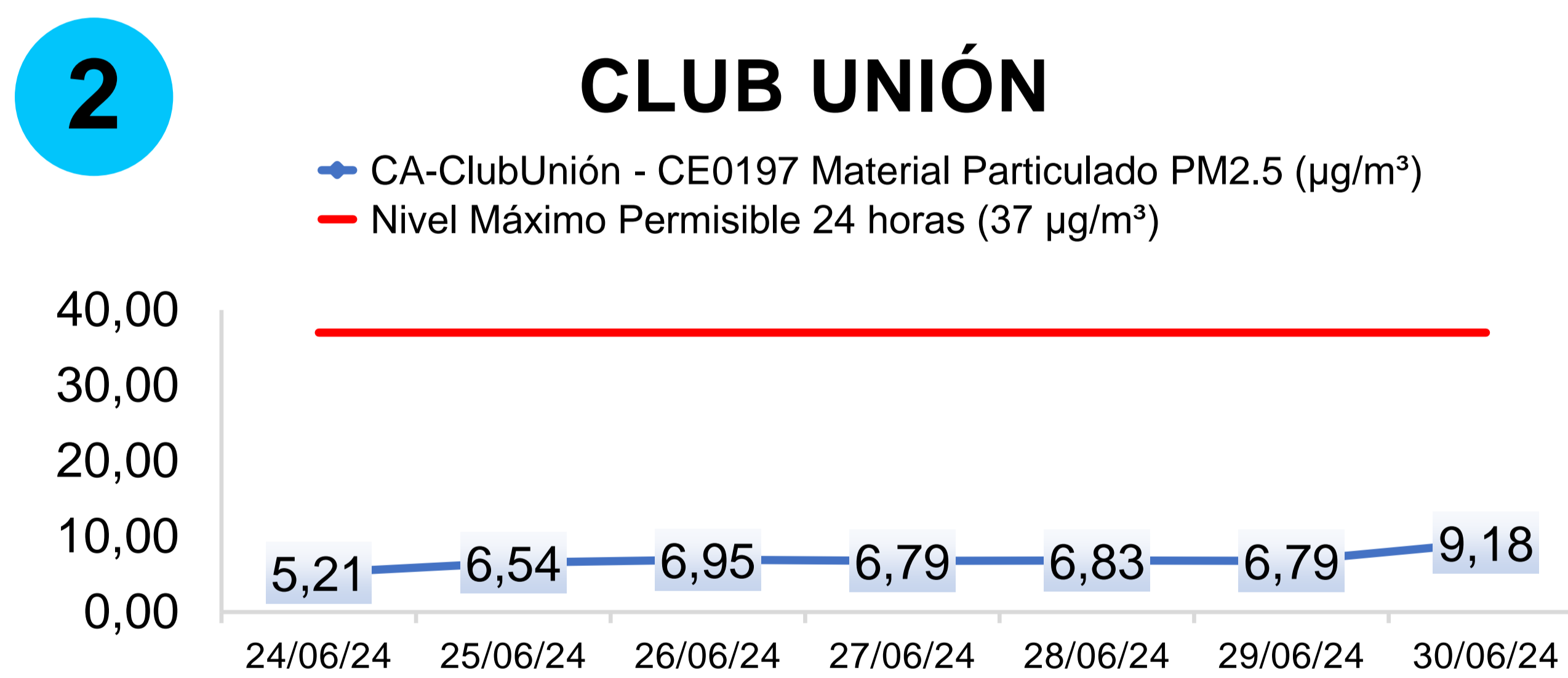
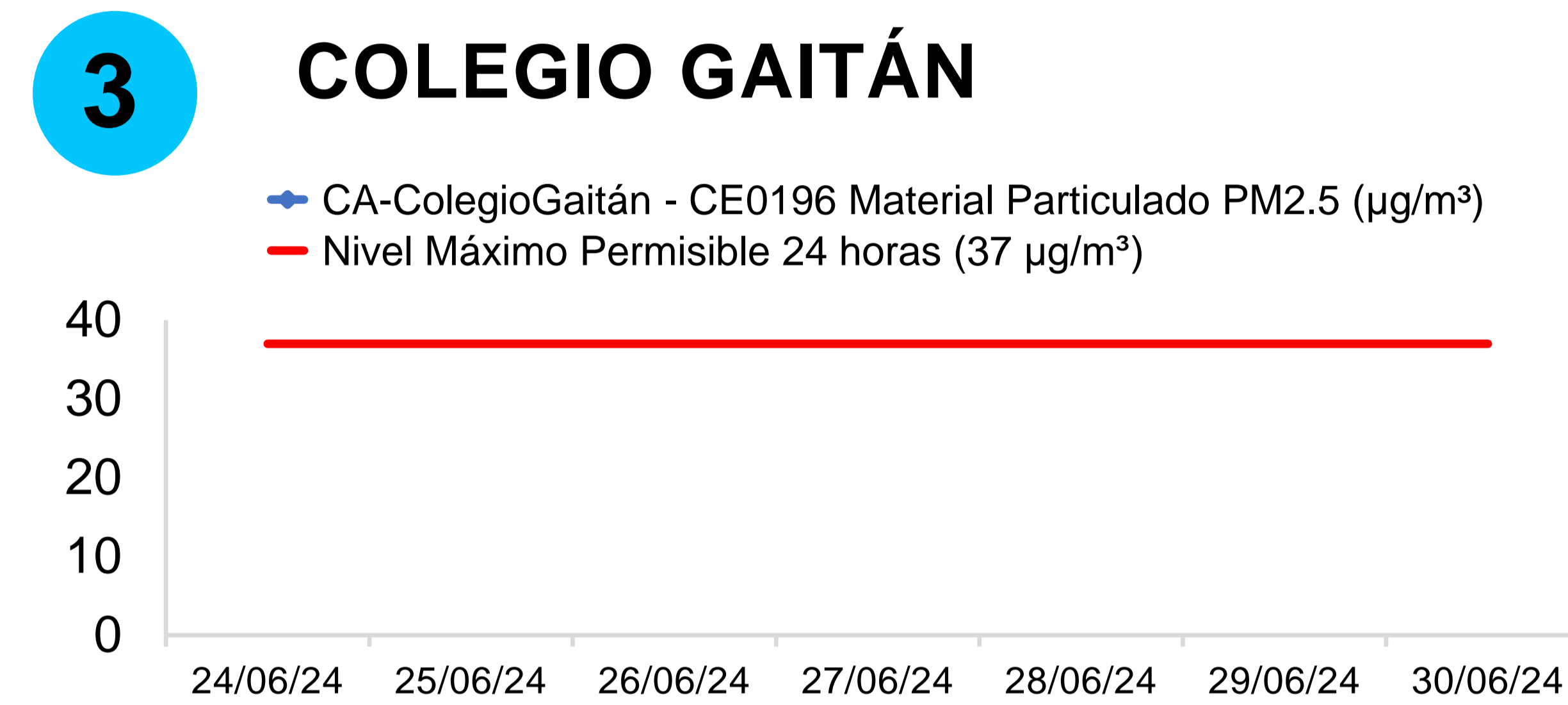
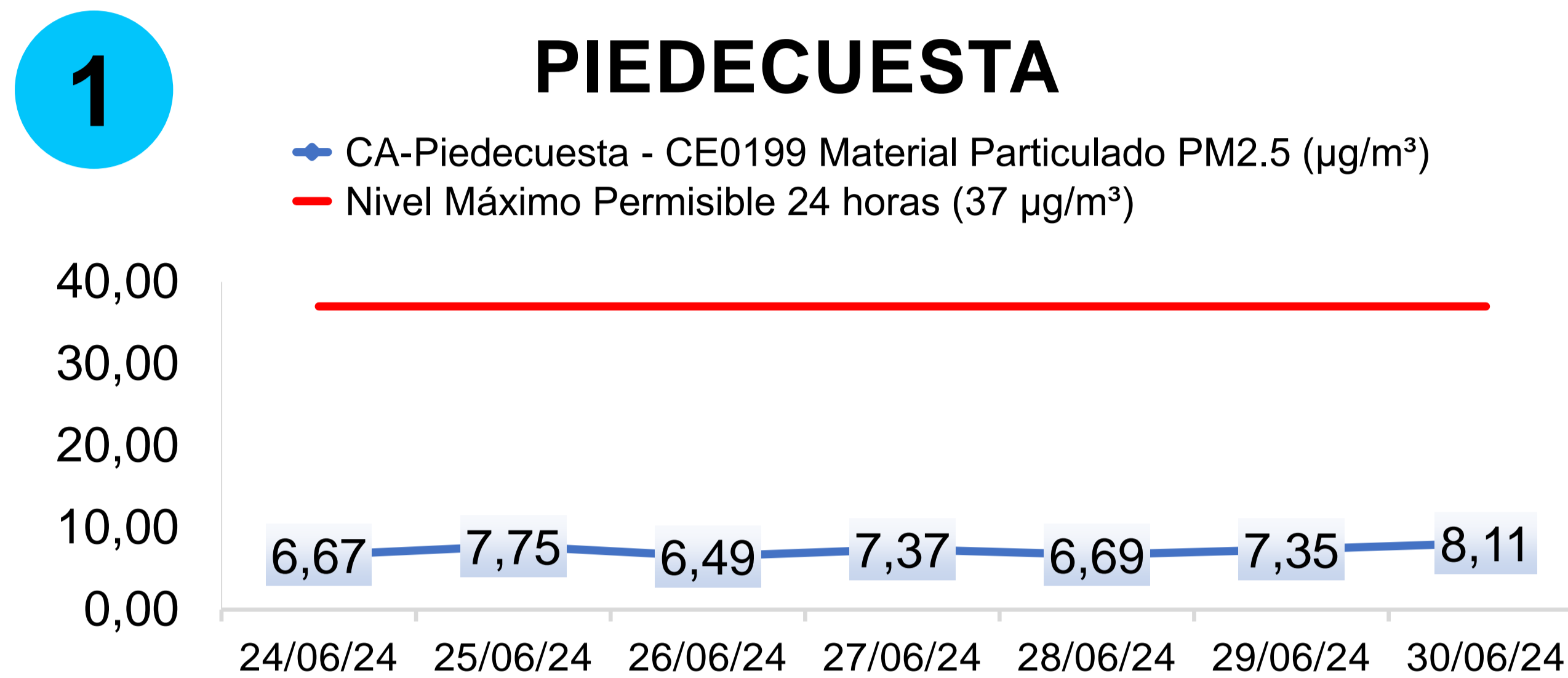

ÍNDICE DE CALIDAD DEL AIRE (ICA) 24 HORAS

ESTACIÓN	L	M	M	J	V	S	D
Hospital Norte	21	46	25	25	21	25	33
Piedecuesta	29	33	25	29	29	29	33
Club Unión	21	29	29	29	29	29	38
Colegio Gaitán	ND	ND	ND	ND	ND	ND	ND

ESTADO DE LA CALIDAD DEL AIRE

0 - 50	Buena
51 - 100	Aceptable
101 - 150	Dañina a la salud de grupos sensibles
151 - 200	Dañina para la salud
201 - 300	Muy dañina para la salud
301 - 500	Peligroso
ND	No disponible

El SVCA de la CDMB declara que los resultados obtenidos en la medición concentración de PM2.5 son validos para la muestra analizada.

Observación 1: Determinación Directa en Campo de Material Particulado como PM2.5 en la Atmósfera: Sistemas de Medición Automatizados para la determinación de la Concentración de Material Particulado (PM10; PM2.5): EN 16450:2017. La incertidumbre del parámetro PM2.5 se distribuye de la siguiente manera:

Estación CCDMO- Piedecuesta: 1.08; Estación Colegio Gaitán: 1.10 ; Estación Club Unión: 1.06 ; Estación Hospital Local del Norte: 1.06