

**REPORTE SEMANAL:**

**ICA PM 2.5 - CONCENTRACIÓN PM 2.5  
DEL 19/08/2024 AL 25/08/2024**

No. R131

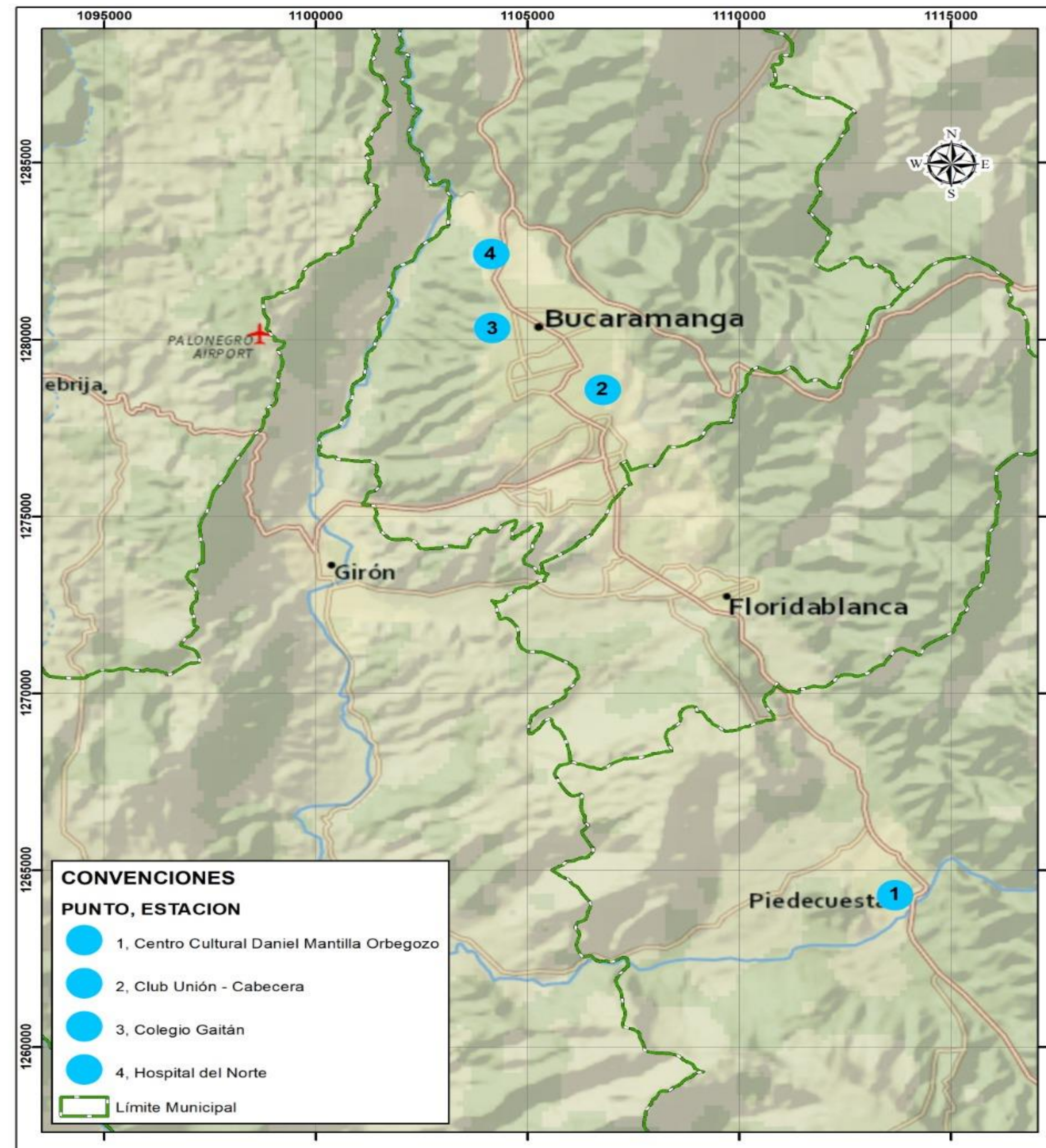
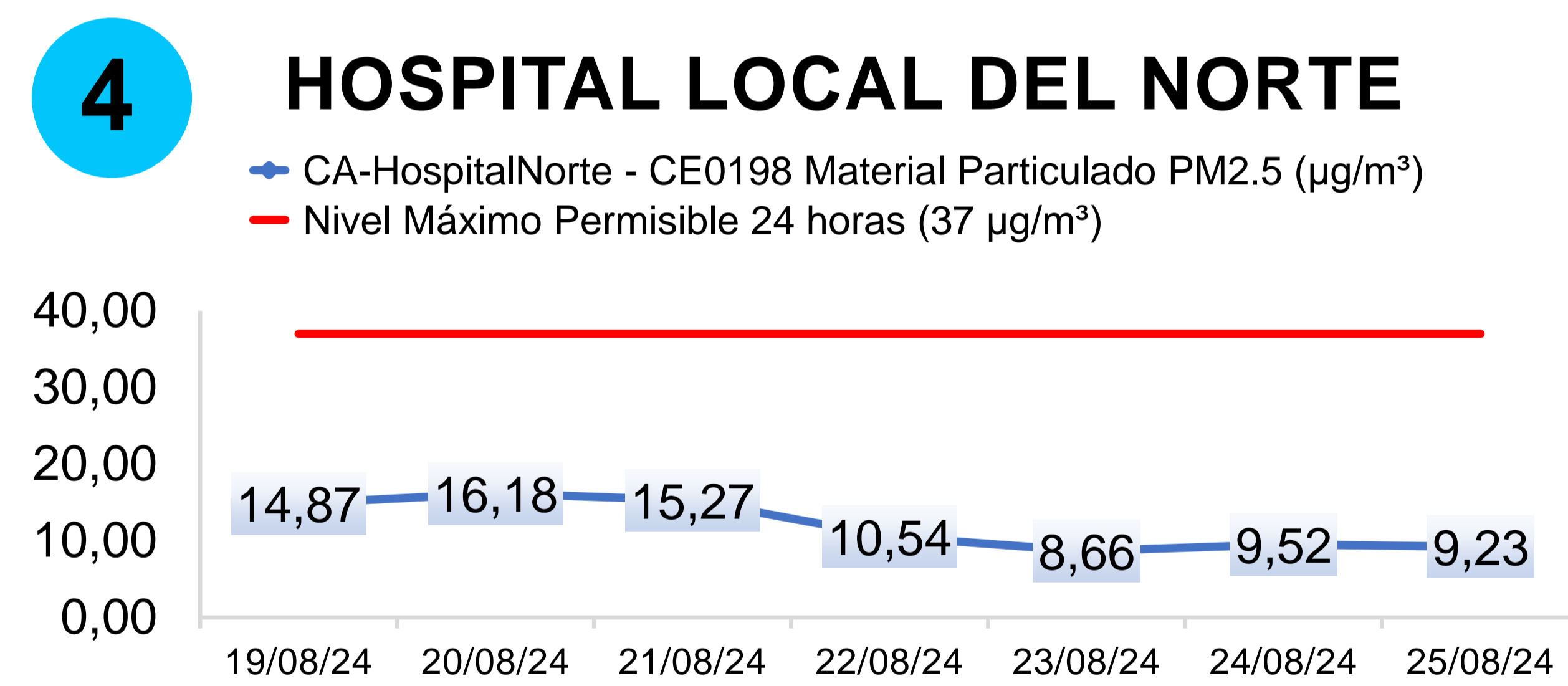
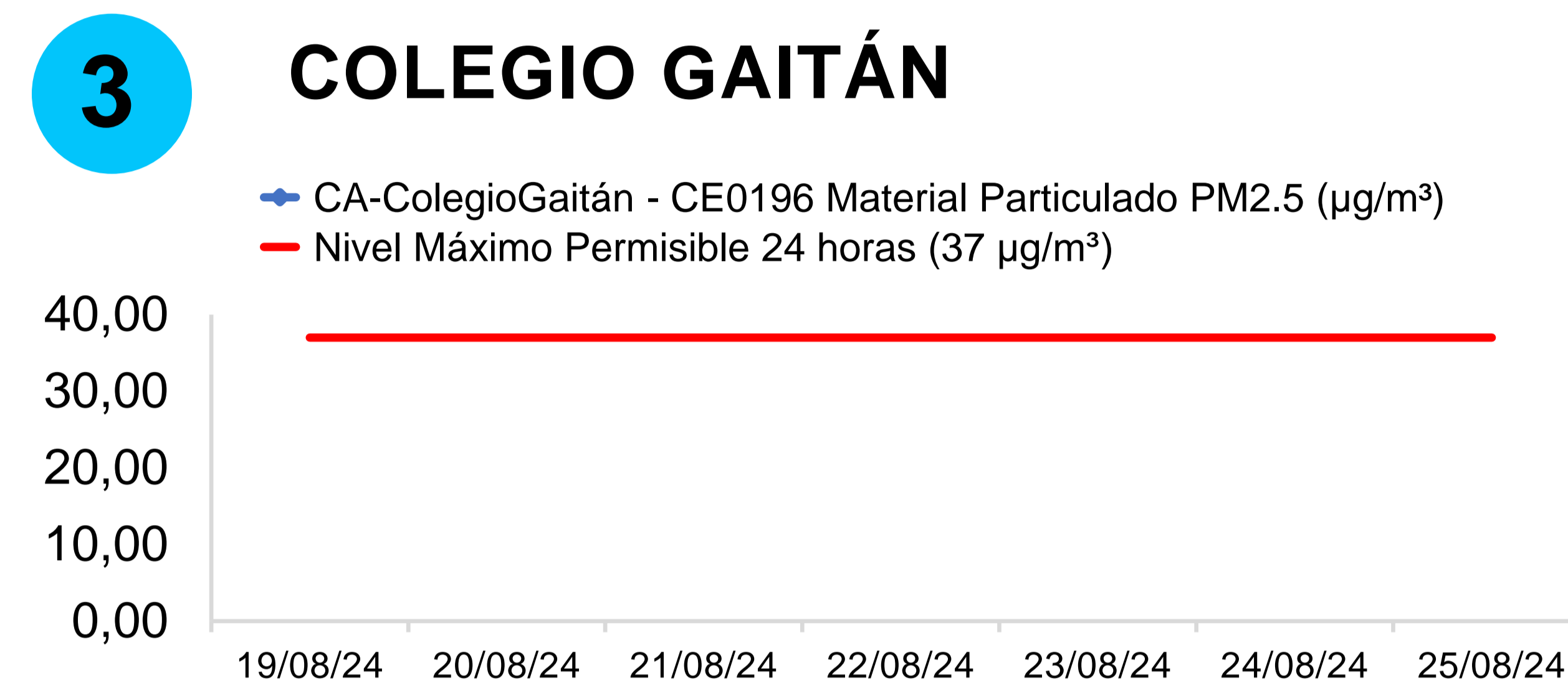
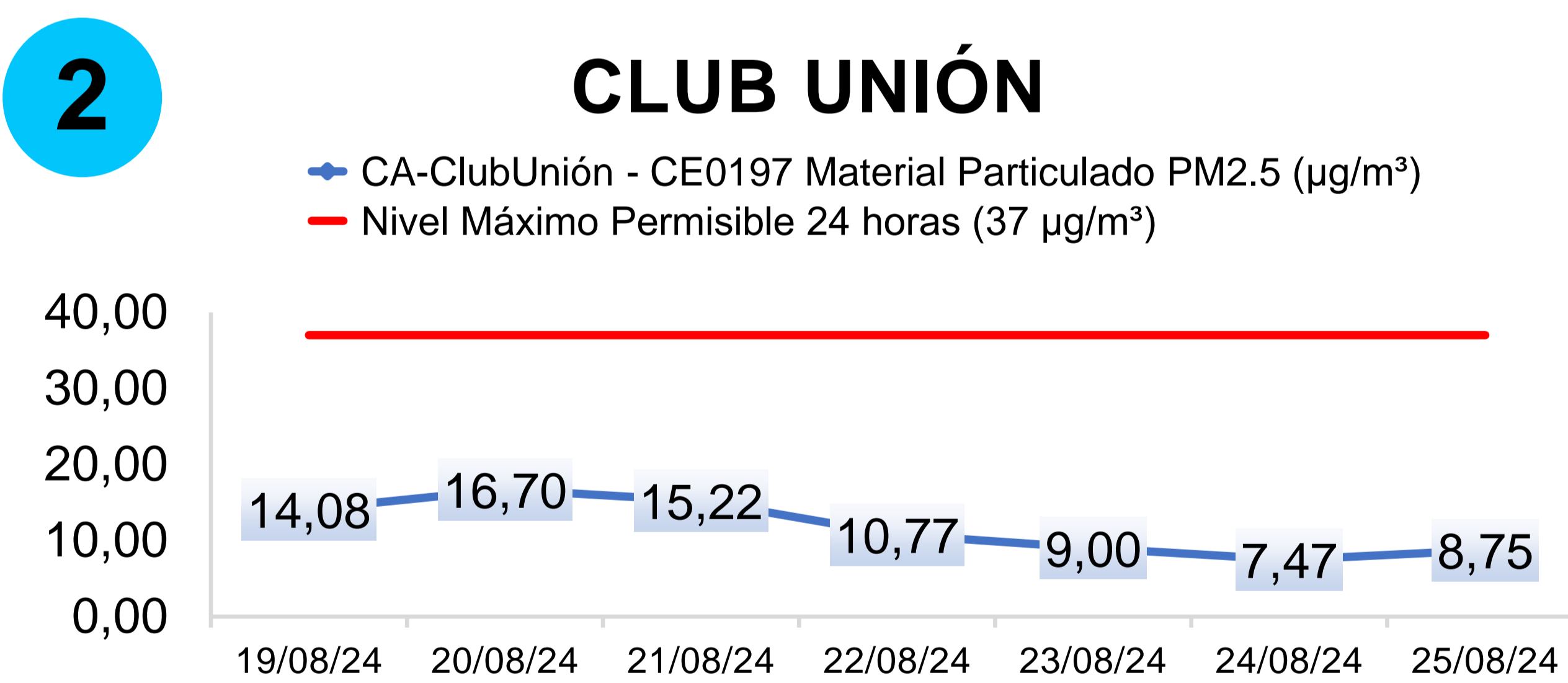
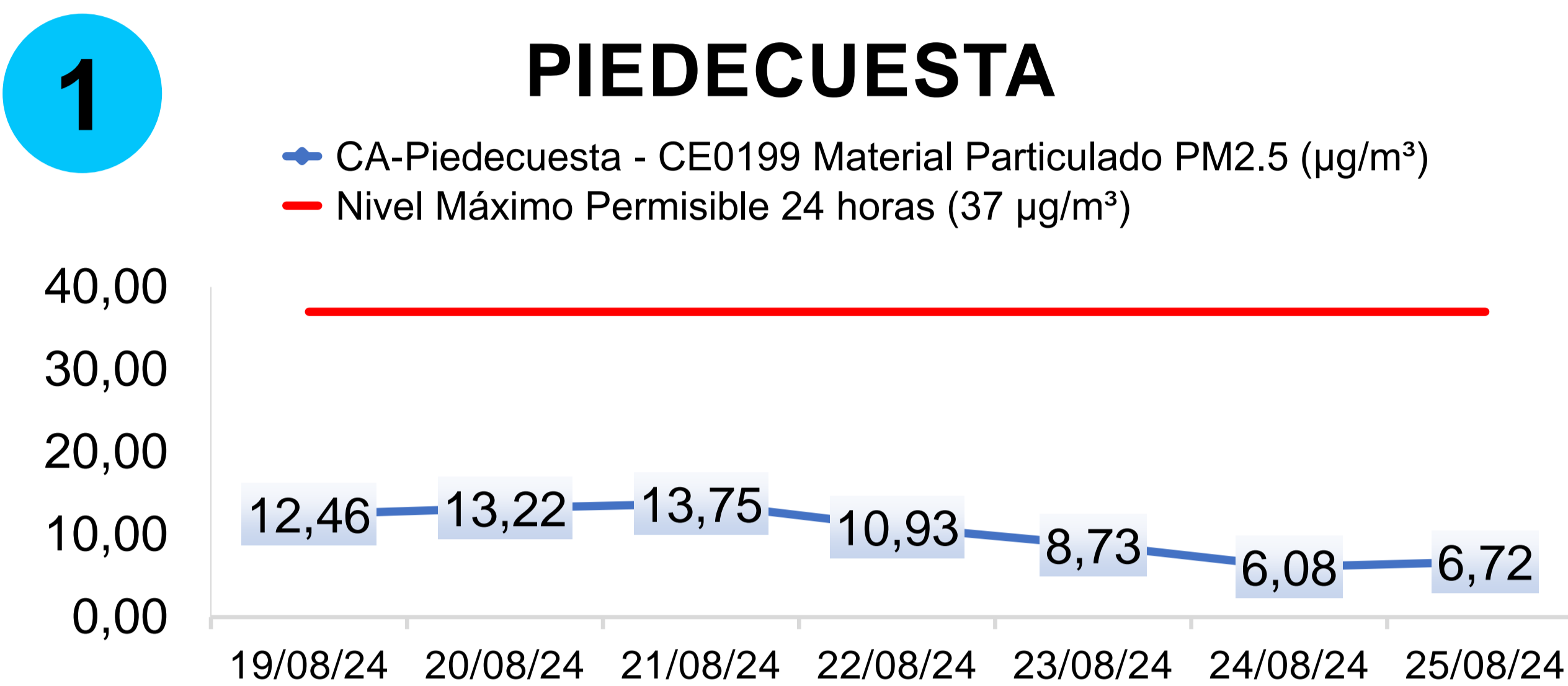

**ÍNDICE DE CALIDAD DEL AIRE (ICA) 24 HORAS**

ESTACIÓN	L	M	M	J	V	S	D
Hospital Norte	55	57	55	46	38	42	38
Piedecuesta	49	51	53	46	38	25	29
Club Unión	53	59	55	46	38	29	38
Colegio Gaitán	ND	ND	ND	ND	ND	ND	ND

**ESTADO DE LA CALIDAD DEL AIRE**

0 - 50	Buena
51 - 100	Aceptable
101 - 150	Dañina a la salud de grupos sensibles
151 - 200	Dañina para la salud
201 - 300	Muy dañina para la salud
301 - 500	Peligroso
ND	No disponible

El SVCA de la CDMB declara que los resultados obtenidos en la medición concentración de PM2.5 son validos para la muestra analizada.

Observación 1: Determinación Directa en Campo de Material Particulado como PM2.5 en la Atmósfera: Sistemas de Medición Automatizados para la determinación de la Concentración de Material Particulado (PM10; PM2.5): EN 16450:2017. La incertidumbre del parámetro PM2.5 se distribuye de la siguiente manera:

Estación CCDMO- Piedecuesta: 1.08; Estación Colegio Gaitán: 1.10 ; Estación Club Unión: 1.06 ; Estación Hospital Local del Norte: 1.06